

14. RECOMENDACIONES PARA LA CONSERVACIÓN Y EL APROVECHAMIENTO SOSTENIBLE DEL AGRAZ

Estas son algunas recomendaciones para la conservación y el aprovechamiento sostenible del agraz basadas en la Estrategia Nacional para la Conservación de Plantas:

- *Extraer una cantidad adecuada de frutos, hojas, ramas, plantas y plántones dejando siempre una reserva que permita la regeneración natural y que no afecte a los animales que se benefician de estos frutos (ej. aves, polinizadores y mamíferos) evitando así el desequilibrio ecológico.*
- *Evitar el daño de las plantas durante la cosecha*
- *Recolectar solo frutos maduros y permitir que los verdes sigan su desarrollo para su aprovechamiento posterior*
- *Definir senderos de aprovechamiento para no afectar la biodiversidad circundante.*



RECOMENDACIONES PARA LA CONSERVACIÓN Y EL APROVECHAMIENTO SOSTENIBLE DEL AGRAZ

- *Participar de programas de educación acerca de la importancia de las plantas nativas y su conservación y de espacios para el diálogo intercultural de saberes*
- *Aportar conocimiento tradicional acerca de la especie para el desarrollo de lineamientos científicos y técnicos y planes de manejo*
- *Conformar alianzas entre grupos interesados (comunidades locales, organismos gubernamentales y no gubernamentales, academia, y otros)*

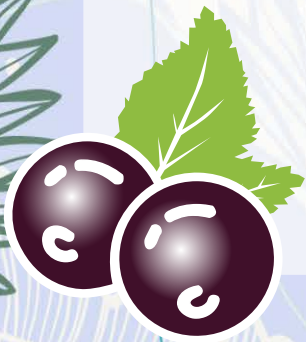

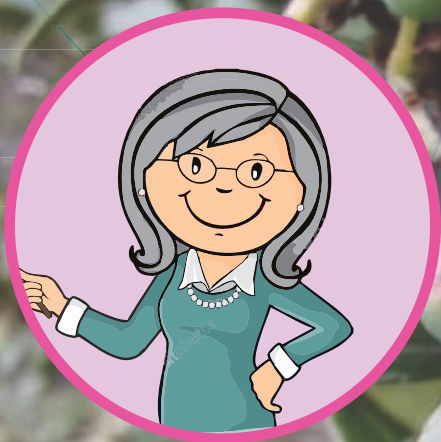

Cómo les he mostrado hasta ahora, el agraz es uno de los productos forestales no maderables con mayor potencial de aprovechamiento en nuestro Departamento de Boyacá. Sin embargo, este no se ha explotado ampliamente debido al bajo conocimiento acerca del estado de las poblaciones y de las prácticas sostenibles y a la falta de legislaciones para su aprovechamiento.